

Laptop en KSE-account

Je neemt afscheid van de KSE. Dat betekent dat er een aantal zaken zijn waar je rekening mee moet houden.

- Je contract bij de Rent Company voor je laptop
- Je KSE-account op de laptop.

In deze handleiding geven we aan welke stappen je voor deze twee zaken moet nemen.

Laptop en KSE-account	1
Laptop Rent Company.....	2
Het contract is verlopen.....	2
1. Je hebt de laptop gekocht.	2
2. Je hebt de laptop gehuurd.	2
Het contract loopt nog.....	3
KSE-account op de laptop.....	4
Controleer de back-up van je OneDrive.....	5
Controleer of je bestanden op de harde schijf staan.....	8
KSE-account verwijderen	11

Laptop Rent Company

Je maakt gebruik van een laptop die gehuurd/gekocht is bij de Rent Company. Onder op de laptop zit een grijze sticker van de Rent Company. Daarop staat je naam en de einddatum van het contract.



Er zijn twee opties.

1. Het contract is verlopen.
2. Het contract loopt nog.

Het contract is verlopen

Je hebt een mail ontvangen vanuit de Rent Company. In deze mail staat of je het contract kan verlengen of niet.

Kan het contract niet verlengd worden dan zijn er twee opties.

1. Je hebt de laptop gekocht.

Je laptop kan je blijven gebruiken zoals je gewend bent. Is er schade of werkt de laptop niet meer dan heb je geen garantie meer. De laptop zal niet meer gemaakt worden door de Rent Company.

2. Je hebt de laptop gehuurd.

a. Je kiest ervoor om de laptop over te nemen. Dit betekent dat je de borg, die je aan het begin van het contract hebt betaald, kwijt bent.

Je laptop kan je blijven gebruiken zoals je gewend bent. Is er schade of werkt de laptop niet meer dan heb je geen garantie meer en zal deze niet meer gemaakt worden door de Rent Company.

b. Je kiest ervoor om de laptop terug te sturen. Volg de stappen in de brief om de laptop terug te sturen. Je ontvangt de borg die je aan het begin van het contract hebt betaald, terug.

Het contract loopt nog

Je kan de laptop gebruiken zoals je gewend bent. Geef wel door aan de Rent Company dat je naar een andere school gaat. Het contract wordt dan overgezet naar de nieuwe school.

Dit kan je doorgeven door een mail te versturen naar help@rentcompany.nl of bellen naar 085-0036150

Heeft je nieuwe school een servicepunt zoals op de KSE en heb je schade of werkt je laptop niet meer. Dan kan je bij het servicepunt van de nieuwe school je laptop ter reparatie aanbieden.

Heeft je nieuwe school geen servicepunt zoals op de KSE en heb je schade of werkt je laptop niet meer. Dan kan je contact opnemen met de Rent Company door een mail te versturen naar help@rentcompany.nl of bellen naar 085-0036150

KSE-account op de laptop

Je KSE-account wordt gesloten zodra je bent uitgeschreven op de KSE.
Deze KSE-account kan **niet** meer opnieuw geactiveerd worden!

Dit betekent dat je vanaf de uitschrijfdatum niet meer bij je bestanden kan.
Je hebt geen toegang meer tot de online Office 365 omgeving van de KSE.
De Microsoft Office apps en OneDrive met je KSE-account kan je niet meer gebruiken.

Wil je **geen** documenten en bestanden bewaren, ga dan naar [pagina 11](#).
Je kan de laptop blijven gebruiken. De Microsoft Office apps en OneDrive kan je gebruiken met je eigen account.

Wil je de documenten en bestanden bewaren? Volg dan deze stappen.

Controleer de back-up van je OneDrive

1. Klik rechtsonder in de taakbalk op de **blauwe wolk**.

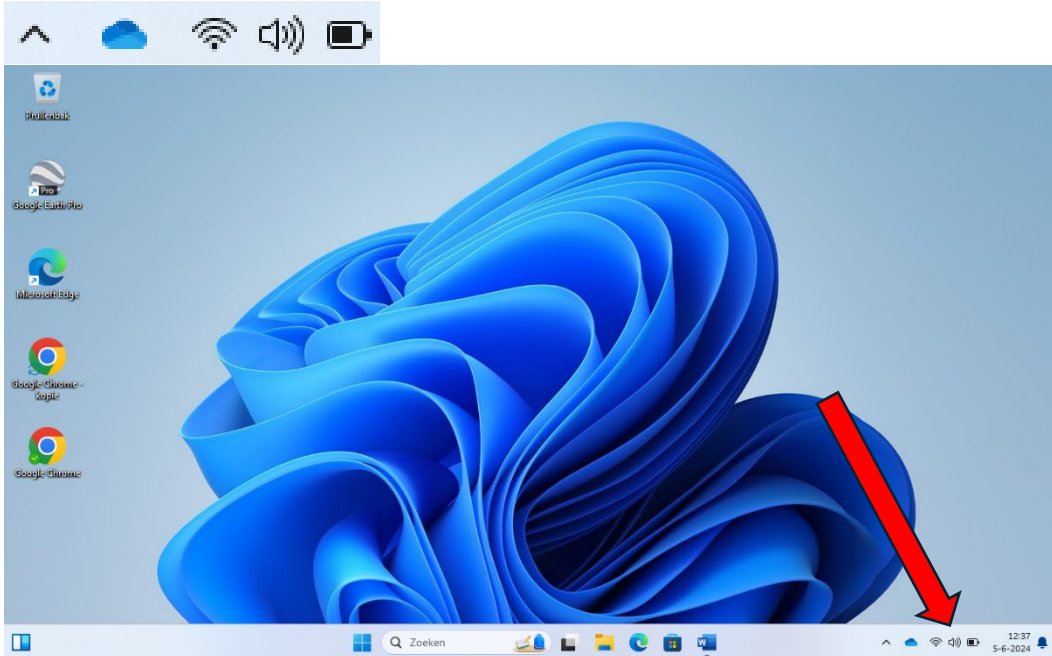

2. Klik rechtsboven op het tandwiel **"Help & Instellingen"**.

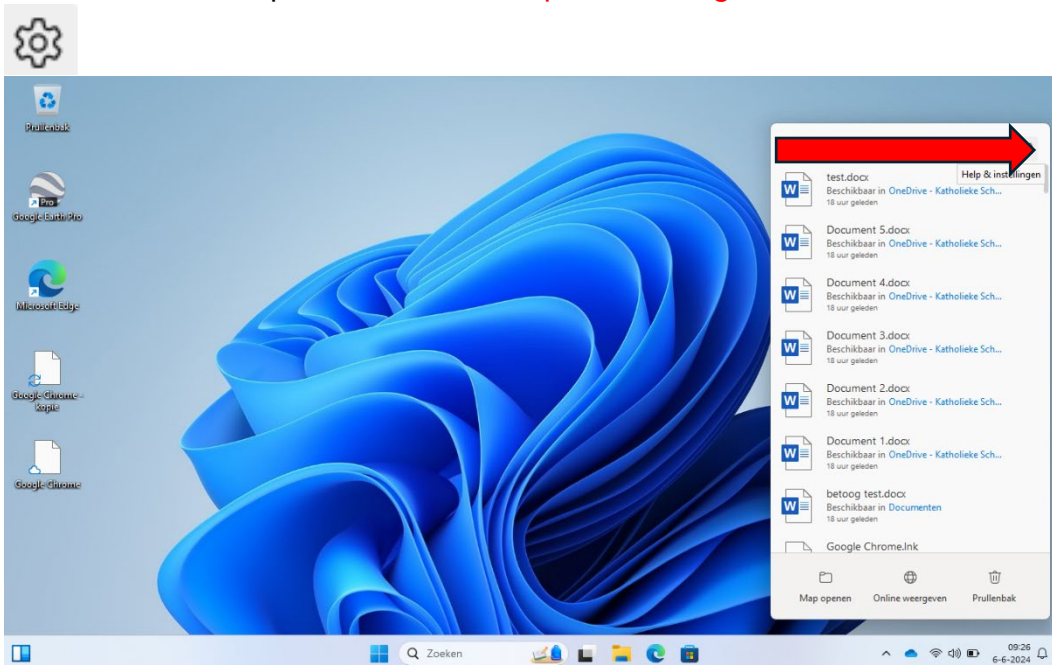

3. Klik op "Instellingen".

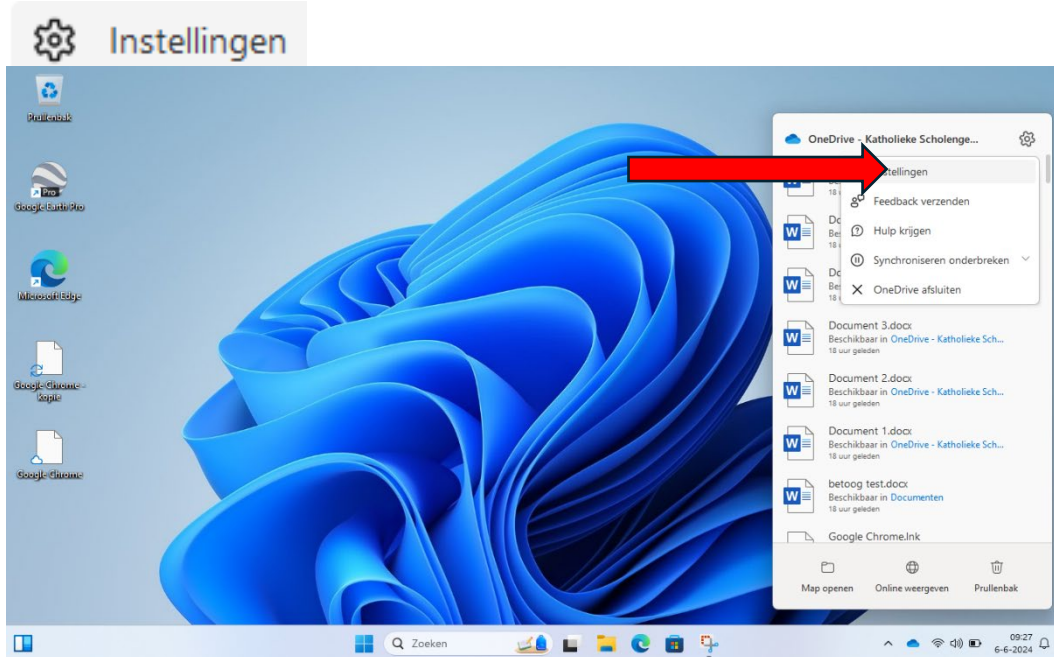

4. Kies linksboven op "Synchroniseren en Back-up maken".

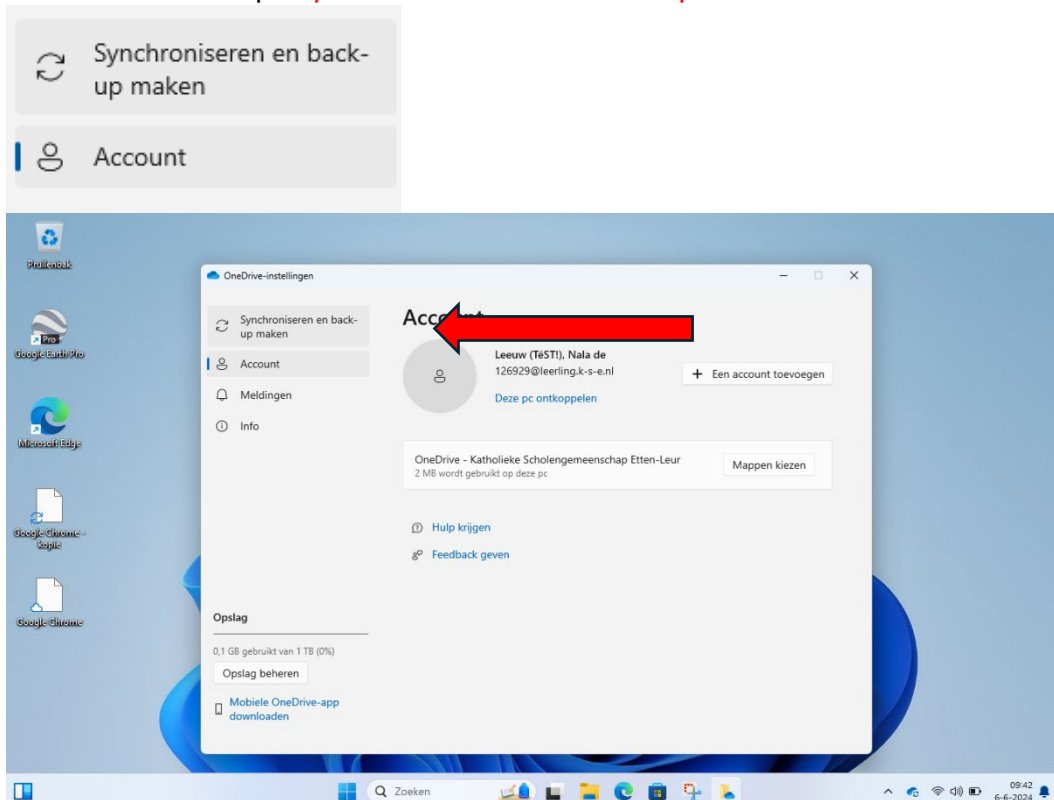

5. Klik op "Back-up beheren".

Back-up maken van belangrijke pc-mappen in OneDrive
Maak een back-up van uw mappen Bureaublad, Documenten en Foto's naar OneDrive, zodat ze beschermd zijn en beschikbaar zijn op andere apparaten.

[Meer informatie](#)

Back-up beheren

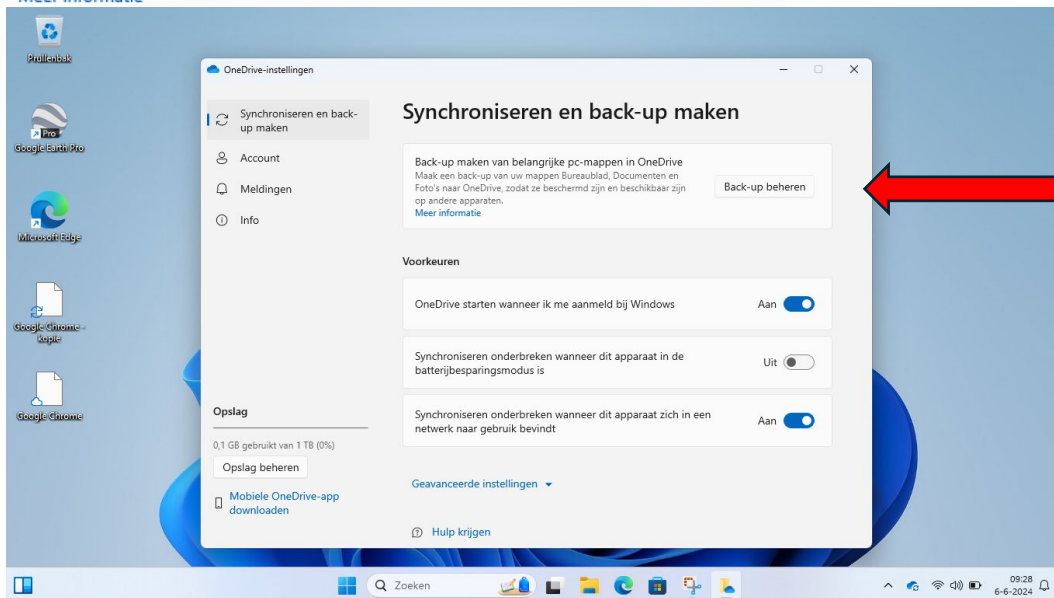

6. Controleer of er een back-up wordt gemaakt van je Documenten, Afbeeldingen en Desktop.

Staat het zoals hieronder dan is het in orde. En kan je het venster sluiten.

Mocht dit niet zo zijn vink dit aan en klik op "Back-up starten".

Het kan even duren voordat deze back-up is voltooid.

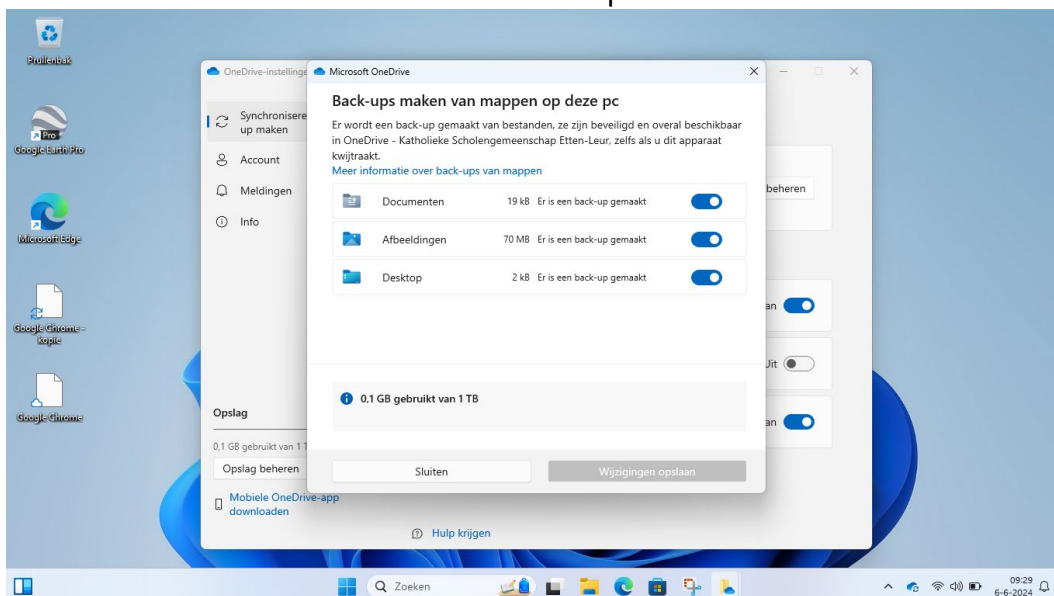

Controleer of je bestanden op de harde schijf staan

Controleer je teams of daar bestanden in staan die je wilt bewaren.
Sla deze op in de OneDrive van de KSE.

1. Open onder in de taakbalk de **"Verkenner"**.

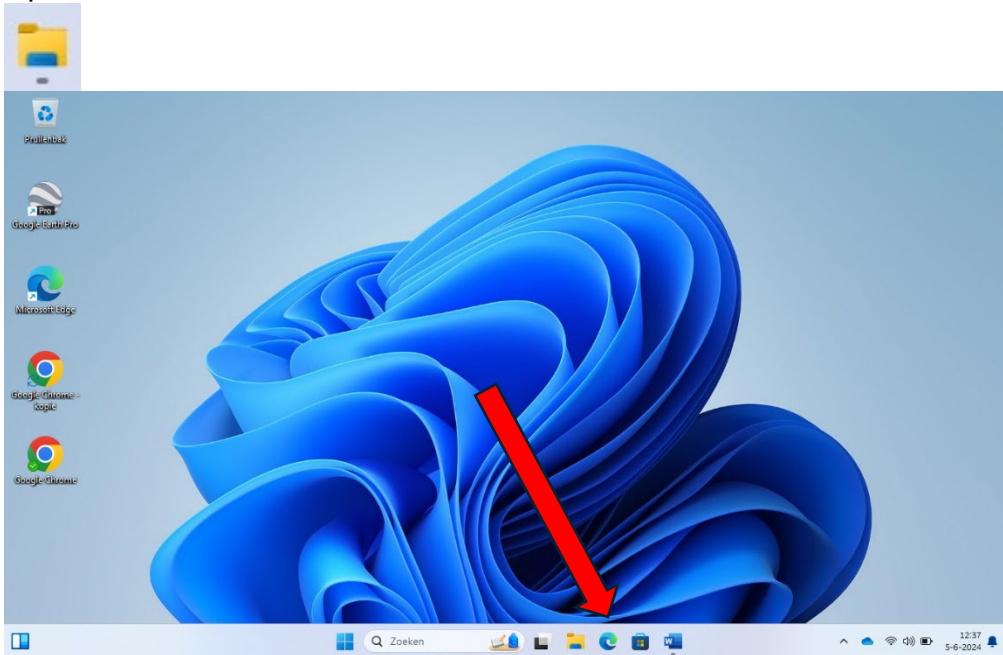

2. Klik links je **"OneDrive van de KSE"** aan.

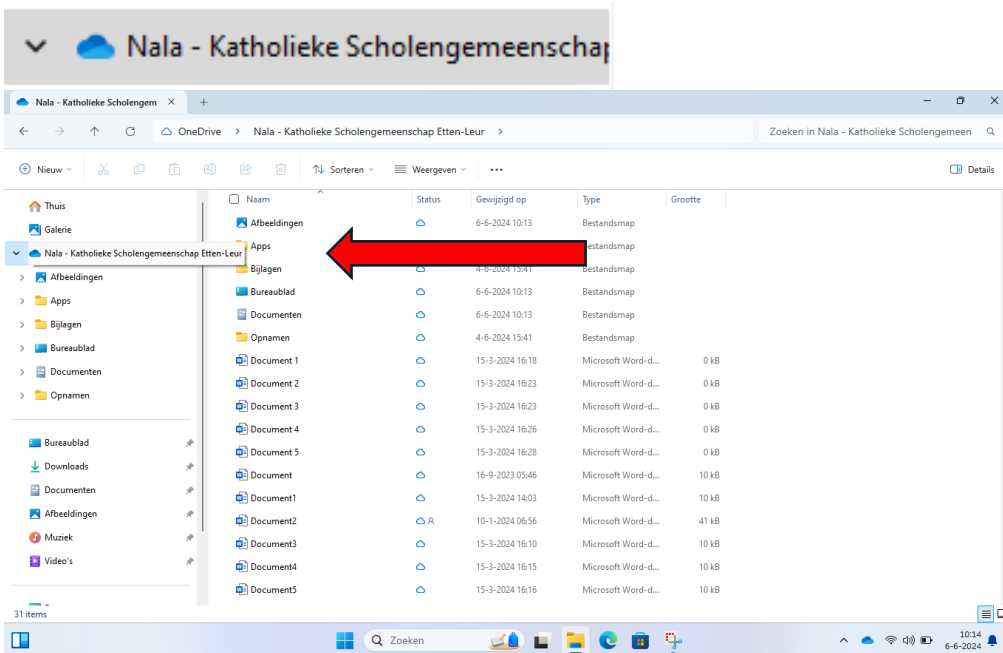

3. Rechts komen al je documenten en mappen in beeld. Klik op de “drie puntjes” rechtsboven en klik op “Alles selecteren”.

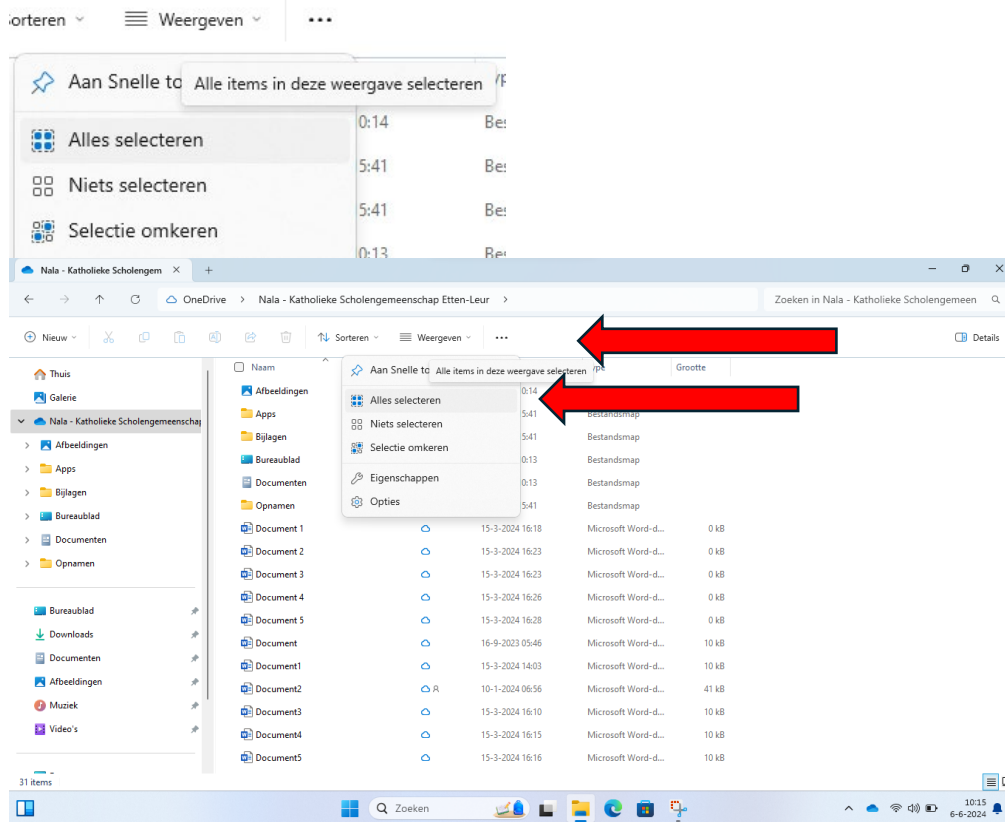

4. Klik met je rechtermuisknop op een bestand en klik op “Altijd bewaren op dit apparaat”.

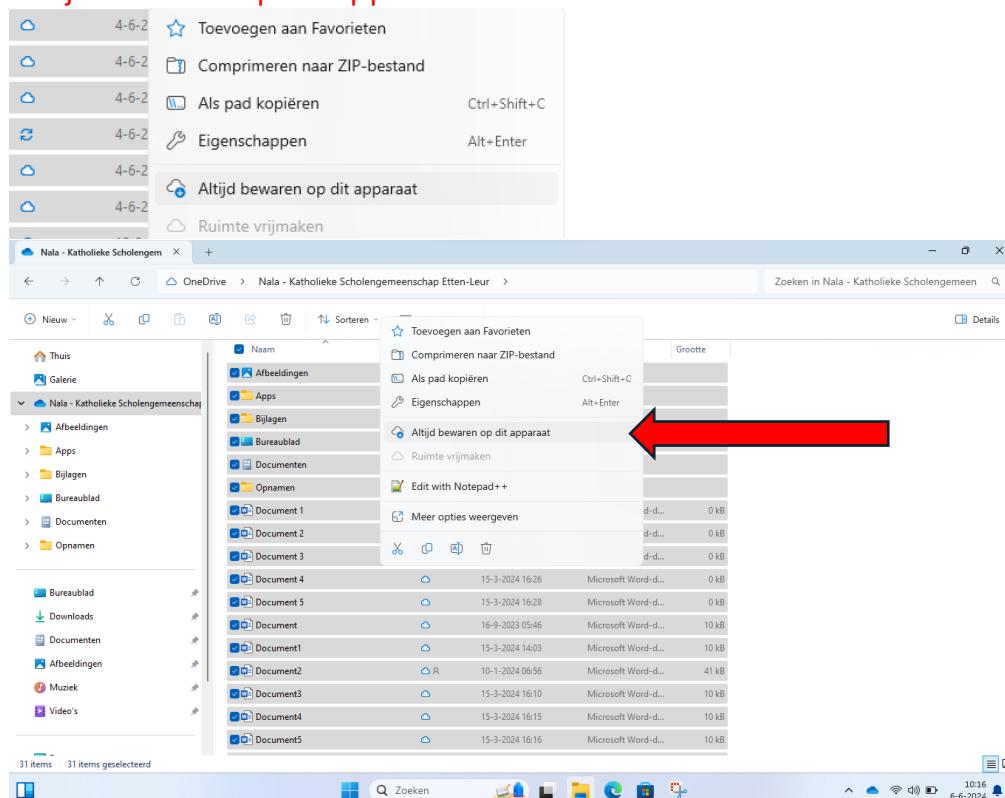

5. Controleer of achter elke map en bestand een groen vinkje staat.
Het kan even duren voordat de vinkjes verschijnen.

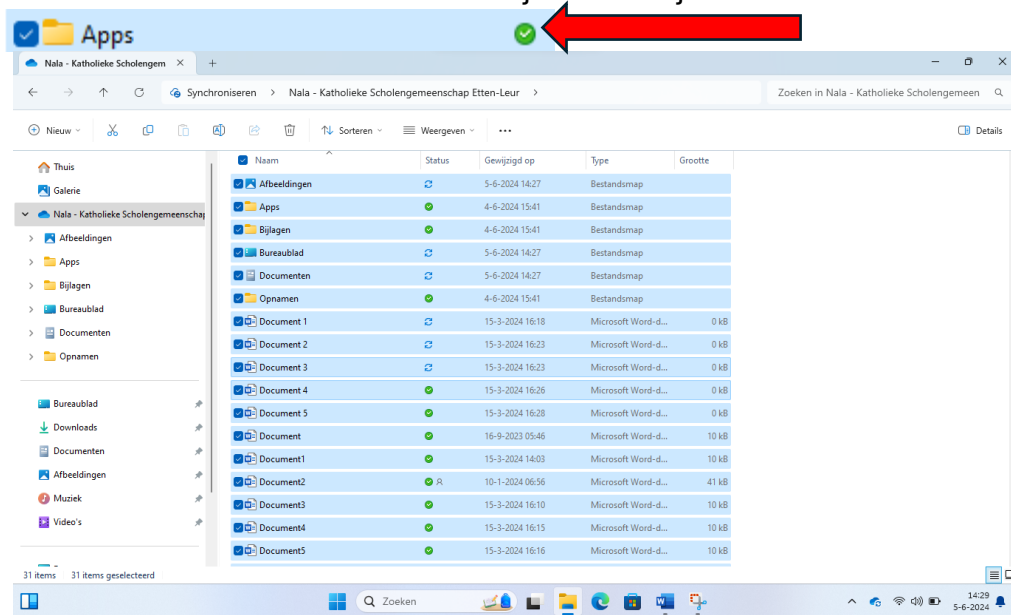

Gelukt? Dan staan alle bestanden op je harde schijf.

KSE-account verwijderen

1. Klik onder in de taakbalk op het **"Windows logo"**.

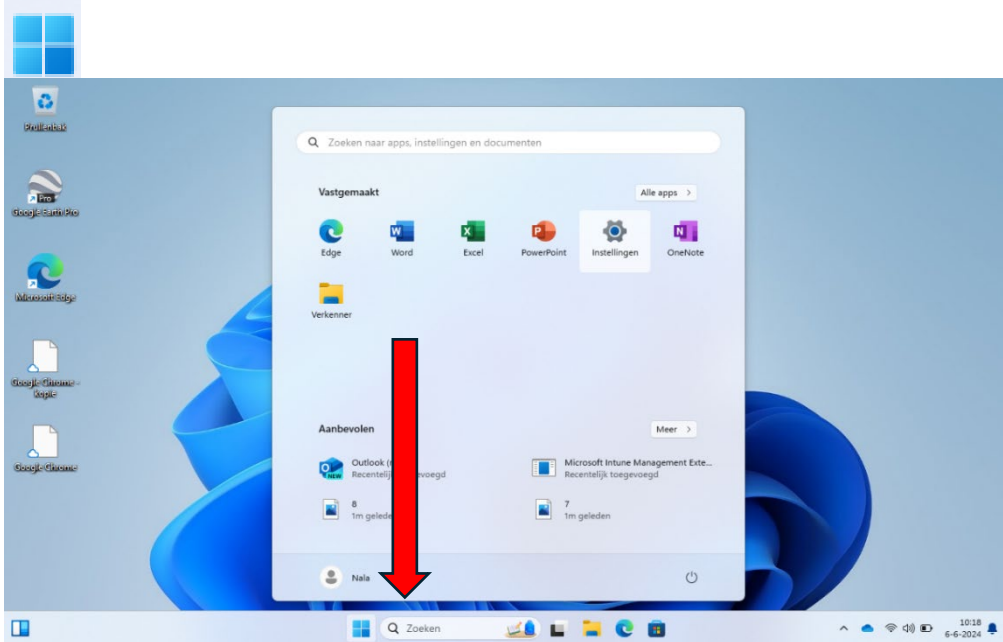

2. Klik op **"Instellingen"**.

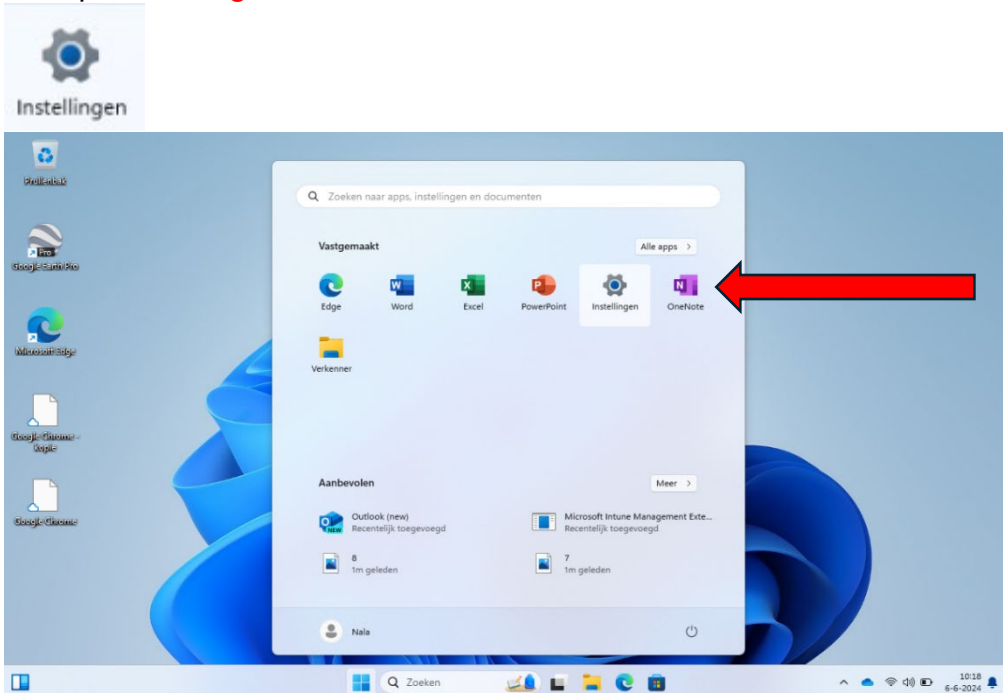

3. Klik links op "Accounts".

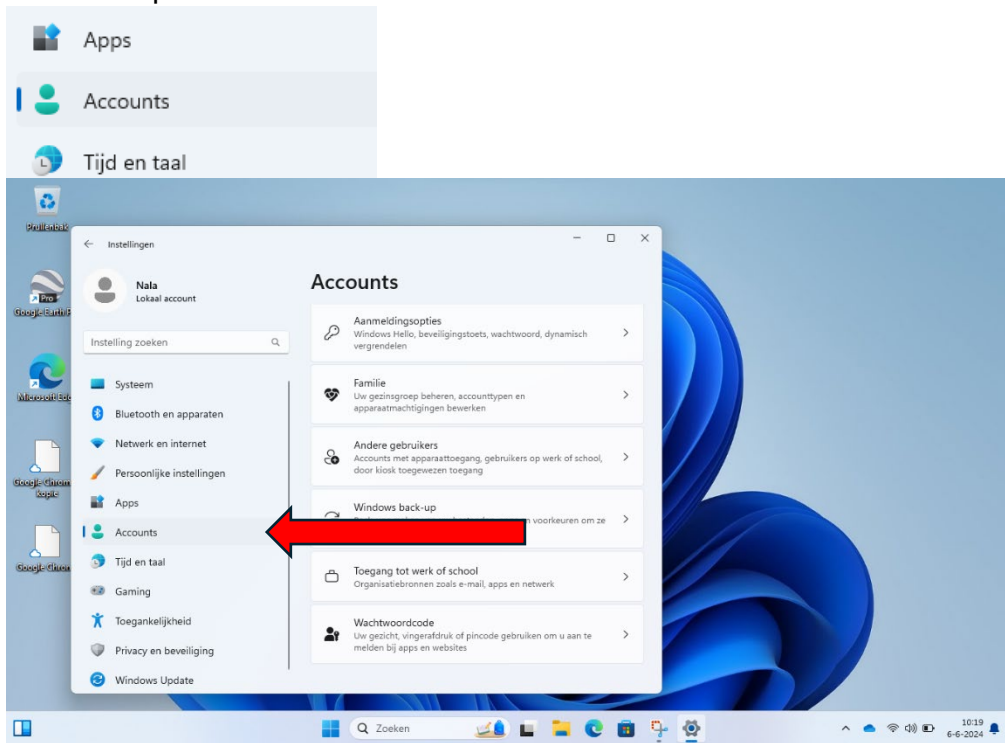

4. Klik rechts op "Toegang tot werk of school".

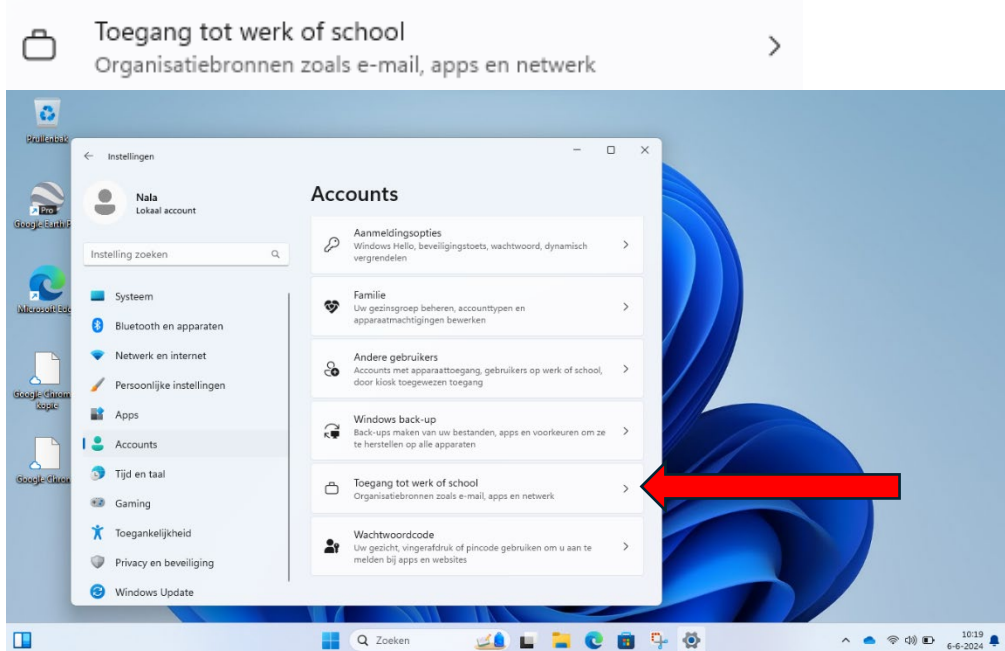

5. Klik op je "leerlingaccount".

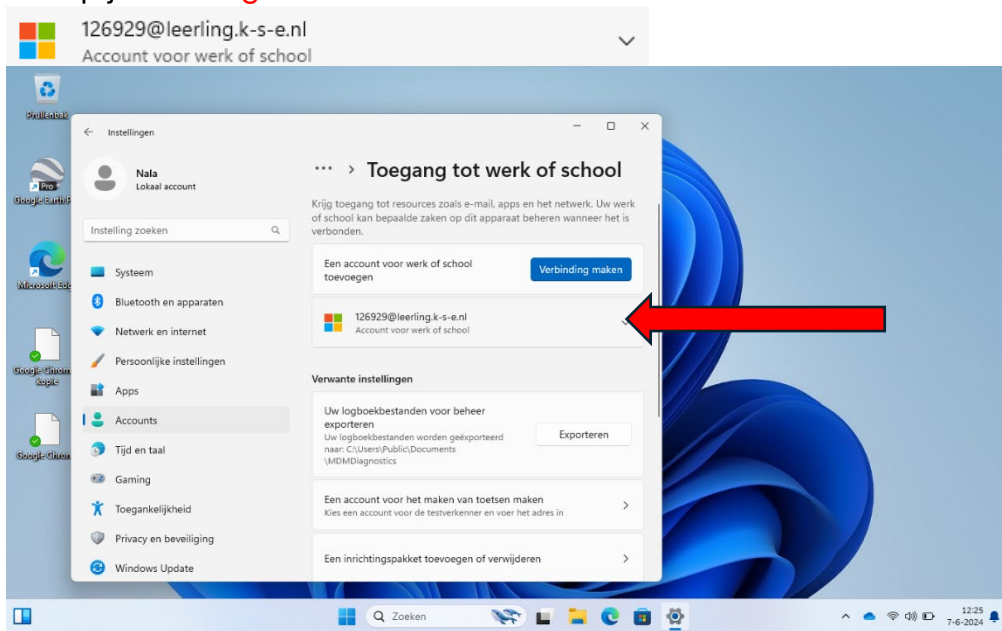

6. Klik op "Verbinding verbreken".

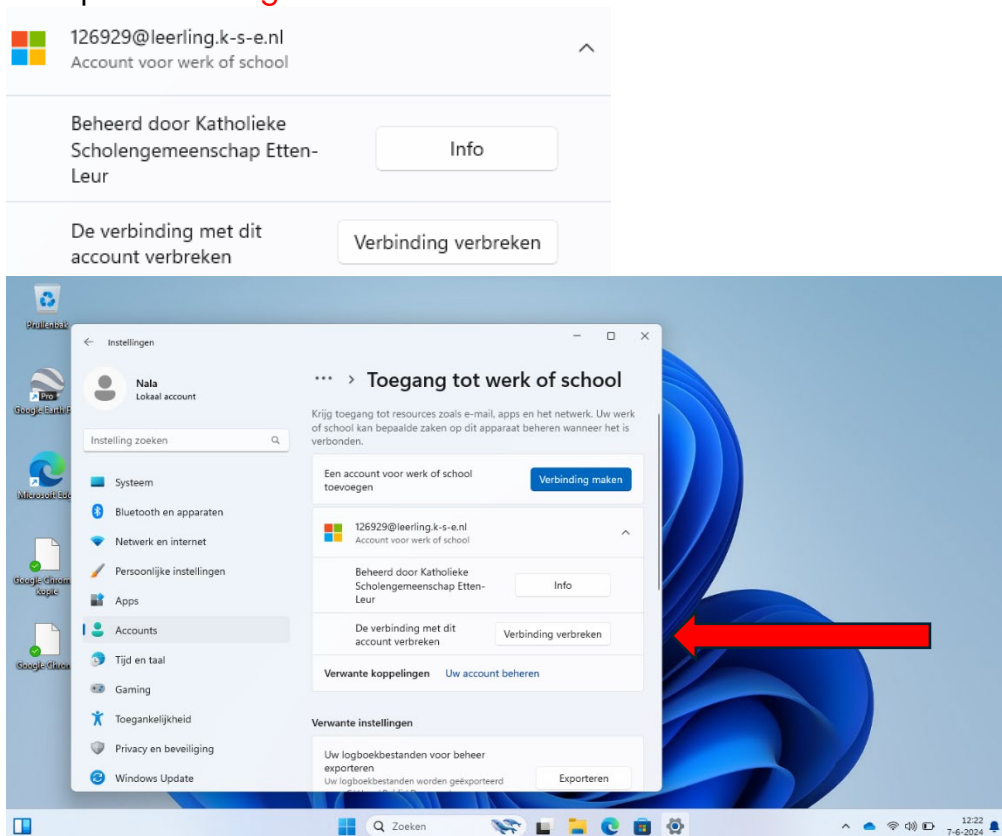

7. Klik op "Ja".

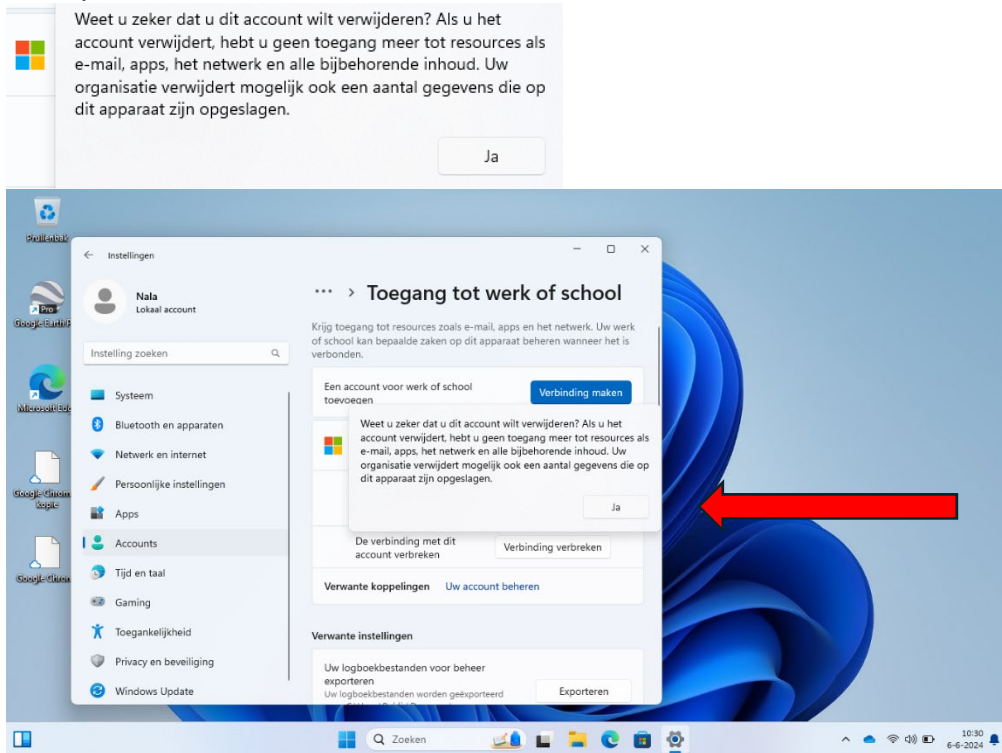

Je account van de KSE is succesvol verwijderd.

Zodra je de gegevens van je nieuwe school hebt gekregen kan je klikken op **"verbinding maken"**. Je voert de gegevens in van je nieuwe school. Je gebruikt dan de Microsoft Office apps en OneDrive van je nieuwe school.